

Auf den Punkt gebracht

1. **Aktuelles im Winterraps**
- 1.1. ***Cylindrosporium concentricum***
2. **Termine - Feldführungen**

Auf den Punkt gebracht

- ❖ Von Samstag bis Montag konnten einiges an Sommergetreide und Ackerbohnen – nicht immer unter besten Bedingungen - bestellt werden. Für alle anderen gilt: Geduld bewahren. Behält der Wetterbericht Recht, bietet sich nächste Woche ein Saatzeitfenster mit guten Bedingungen.
- ❖ Die Getreidebestände haben sich über die Osterfeiertage nicht so stark weiterentwickelt, wie vielleicht hier und da befürchtet. Die Wintergerste ist (mit Ausnahme der frühen Sorte Sensation) in ES 30-31, die Weizenbestände - je nach Aussattermin - nach wie vor in ES (29)30-31. Somit ist der optimale Termin für den Einsatz des Wachstumsreglers noch nicht verstrichen. Besonders in der Wintergerste sollten nicht nur die Haupttriebe, sondern der gesamte Bestand ein „sicheres ES 31“ erreicht haben.

1. Aktuelles im Winterraps

1.1 *Cylindrosporium concentricum*

Im Warndienst Nr. 14 vom 20.03.23 wurde auf die **Krankheit Cylindrosporiose** (*Cylindrosporium concentricum*) aufmerksam gemacht. Die Anfang März vereinzelt aufgetretenen Symptome sind nun auf **einigen Flächen** deutlich präsenter. Ursächlich dafür waren die Wetterbedingungen im Monat März. Besonders die vom 19.03. bis 31.03. auftretenden Niederschlagsereignisse mit anhaltender Blattnässe sorgten für eine Verbreitung des Erregers und erneute Infektionen. Auch im niedrigeren Temperaturbereich (ca. 5-10°C) können neue Infektionen stattfinden. Dabei ist eine Blattbenetzungsdauer von mindestens 13 h erforderlich. Diese Gegebenheiten waren durchaus vorhanden. Das deckt sich mit der stärkeren Wahrnehmung von Symptomen. Neben den bekannt anfälligen Sorten Ludger, Heiner und Picard sind weitere Rapsorten betroffen. Kontrollieren Sie diesbezüglich ihre Bestände und nehmen Sie gegebenenfalls bei **stärkerem vorhandenen Blattbefall** eine Behandlung mit **0,5 l/ha** eines **zugelassenen Prothioconazol-haltigen Produktes** vor (Beispiele siehe Tabelle). Auf die Blütenbehandlung kann diesbezüglich nicht gesetzt werden, da der Erreger sehr schnelllebig ist und bei günstigen Bedingungen (wie z.B. am gestrigen Dienstag), die Krankheit sich weiterentwickelt und im Zuge dessen auch Stängel und Schoten befallen werden können. Eintrittspforten, wie Frostrisse oder Schäden durch Rapsstängelrüssler, begünstigen die Ausbreitung der Krankheit.



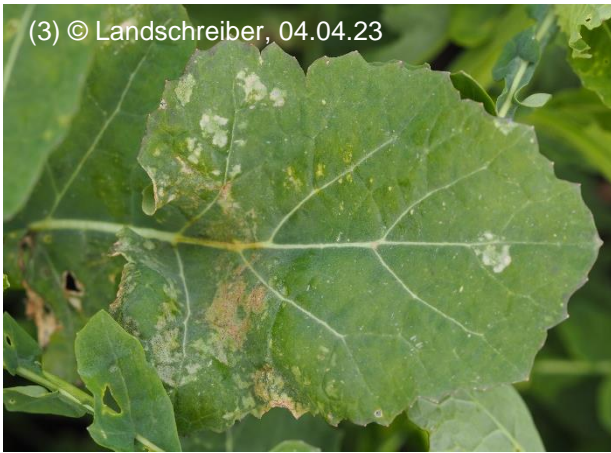

(3) © Landschreiber, 04.04.23

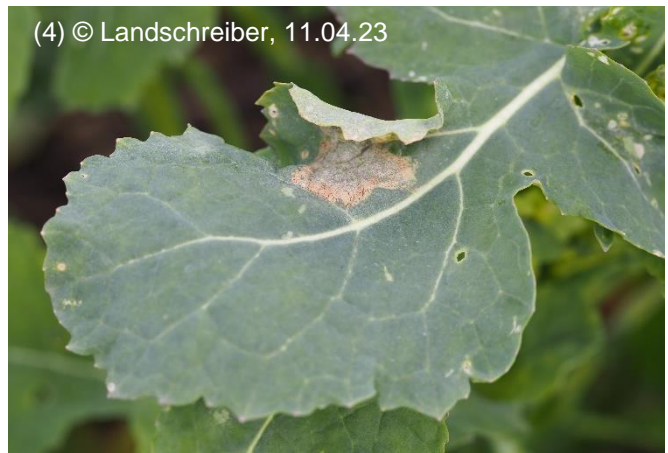

(4) © Landschreiber, 11.04.23

Tabelle 1: Prothioconazol-haltige Produkte (Beispiele) mit Indikation *Cylindrosporium*

| Produkte | Auflagen |
|--------------------|--|
| Abran | Gewässer 50%: 5m (75%, 90%: 1m, GAP: 3m), Hang >2%: 10m Randstreifen |
| Euskatel EC | Gewässer 50%: 5m (75%, 90%: 1m, GAP: 3m), Hang >2%: 10m Randstreifen |
| Tokyo | Gewässer 50%: 5m (75%, 90%: 1m, GAP: 3m), Hang >2%: 10m Randstreifen |
| Traciafin | Gewässer 75%: 5m (90%: 1m, GAP: 3m), Hang >2%: 10m Randstreifen |

2. Termine Feldführung

| | | | |
|------------|----------|-----------|--|
| Dienstag | 18.04.23 | 9:30 Uhr | <u>23623 Schwienkuhlen-Ahrensböök</u> (Treff: Betrieb C. Behrens) |
| Dienstag | 18.04.23 | 13:00 Uhr | <u>23730 Bliesdorf-Schashagen</u> (Treff: Hofverwaltung Reimers) |
| Dienstag | 18.04.23 | 9:30 Uhr | <u>24536 Tasdorf</u> , Ecke Busdorfer Weg/Holzweg (Treff: An der Bushaltestelle) |
| Dienstag | 18.04.23 | 10:00 Uhr | <u>24989 Dollerup</u> , Süderende 2 (Treff: Betrieb Jürgen Hinrichsen) |
| Mittwoch | 19.04.23 | 14:00 Uhr | <u>24351 Damp</u> , Gut Damp (Treff: Maschinenhalle Gut Damp) |
| Mittwoch | 19.04.23 | 13:30 Uhr | <u>24327 Futterkamp</u> , (Treff: An der Reithalle) |
| Donnerstag | 20.04.23 | 10:00 Uhr | <u>24395 Stangheck</u> , Rundhofer Chaussee 5 (Treff: Gaststätte Weißer Hirsch) |
| Dienstag | 25.04.23 | 9:30 Uhr | <u>23847 Kastorf</u> , (Treff: Alter Hof 5, An der Halle) |

| Name | Kreis | Telefonnummer | E-Mail Adresse |
|------------------|---|--|------------------------|
| B. Both | Plön, Ostholstein | Tel.: 04381 9009-941 Mobil: 01517 2015283 | bboth@lksh.de |
| S. Hagen | RD-Eckernförde Ost | Tel.: 04331 9453-387 Mobil: 0151 52598324 | shagen@lksh.de |
| N. Bols | Kiel, RD-Eckernförde West, NMS | Tel.: Mobil: 0170 9570413 | nbols@lksh.de |
| A. Klindt | Schleswig-Flensburg, RD-Eckernförde Nord | Tel.: 04331 9453-386 Mobil: 0160 90175063 | asklindt@lksh.de |
| L. Krützmann | Herzogtum Lauenburg, Lübeck, Segeberg, Stormarn | Tel.: 0451 317020-27 Mobil: 0171 7652129 | lkruetzmann@lksh.de |
| M. Landschreiber | Ansprechpartnerin Warndienst Region Ost | Tel.: 0451 317020-25 Mobil: 0175 5753446 | mlandschreiber@lksh.de |

Die Hinweise in diesem Warndienst ersetzen nicht die genaue Beachtung der jeweiligen Gebrauchsanleitungen. Die Landwirtschaftskammer Schleswig-Holstein übernimmt keine Garantie der sachlichen Richtigkeit. © Landwirtschaftskammer Schleswig-Holstein. Die Weitergabe bzw. sinngemäße Veröffentlichung ist ohne Genehmigung nicht gestattet.